



Jean-Baptiste COTTE-PALLISE // Architecte HMONP inscrit au Tableau de l'Ordre des Architectes de Guyane n°089785 - siret : 882 676 455 00026 - APE : 7111Z

Atelier 12.04 - 4 rue Matamata Résidence Coriandre n°11 97300 CAYENNE  
TEL 06.94.48.08.72 - MAIL atelier.dzq@gmail.com



Développement Bois Concept  
siret : 951 819 044 00011 - APE : 7112 B

61 avenue Saint Dominique - 97354 REMIRE MONTJOLY  
TEL 06 42 20 29 53 - MAIL simon.dubroca@bet-dbc.fr



**PARC AMAZONIEN DE GUYANE**  
1 rue de la Canne à Sucre  
97354 REMIRE MONTJOLY

Réhabilitation et extension de la  
Maison du Parc Amazonien de Guyane  
Saül

24.08	PRO	
PRO	DOSSIER DE PLANS	
	16 juillet 2024	DOSSIER ESQUISSE indice B : modification carbet de passage
	23 septembre 2024	Avant Projet Sommaire indice 0
	09 octobre 2024	Avant Projet Sommaire indice 1
	12 décembre 2024	Avant Projet Définitif indice 0
	28 avril 2025	Dossier Permis de Construire
	30 avril 2025	Dossier PRO



EXTRAIT DU PLAN CADASTRAL

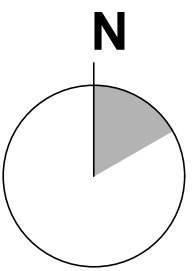

Département :  
GUYANE

Commune :  
SAUL

Section : AB  
Feuille : 000 AB 01

Échelle d'origine : 1/1000  
Échelle d'édition : 1/1000

Date d'édition : 27/02/2024  
(fuseau horaire de Paris)

Coordonnées en projection : RGFG95UTM22

Le plan visualisé sur cet extrait est géré par le  
centre des impôts foncier suivant :

Service Départemental des Impôts Fonciers  
97300  
97300 Cayenne  
tél. 05 94 28 99 57 -fax  
sdif.guyane@dgif.finances.gouv.fr

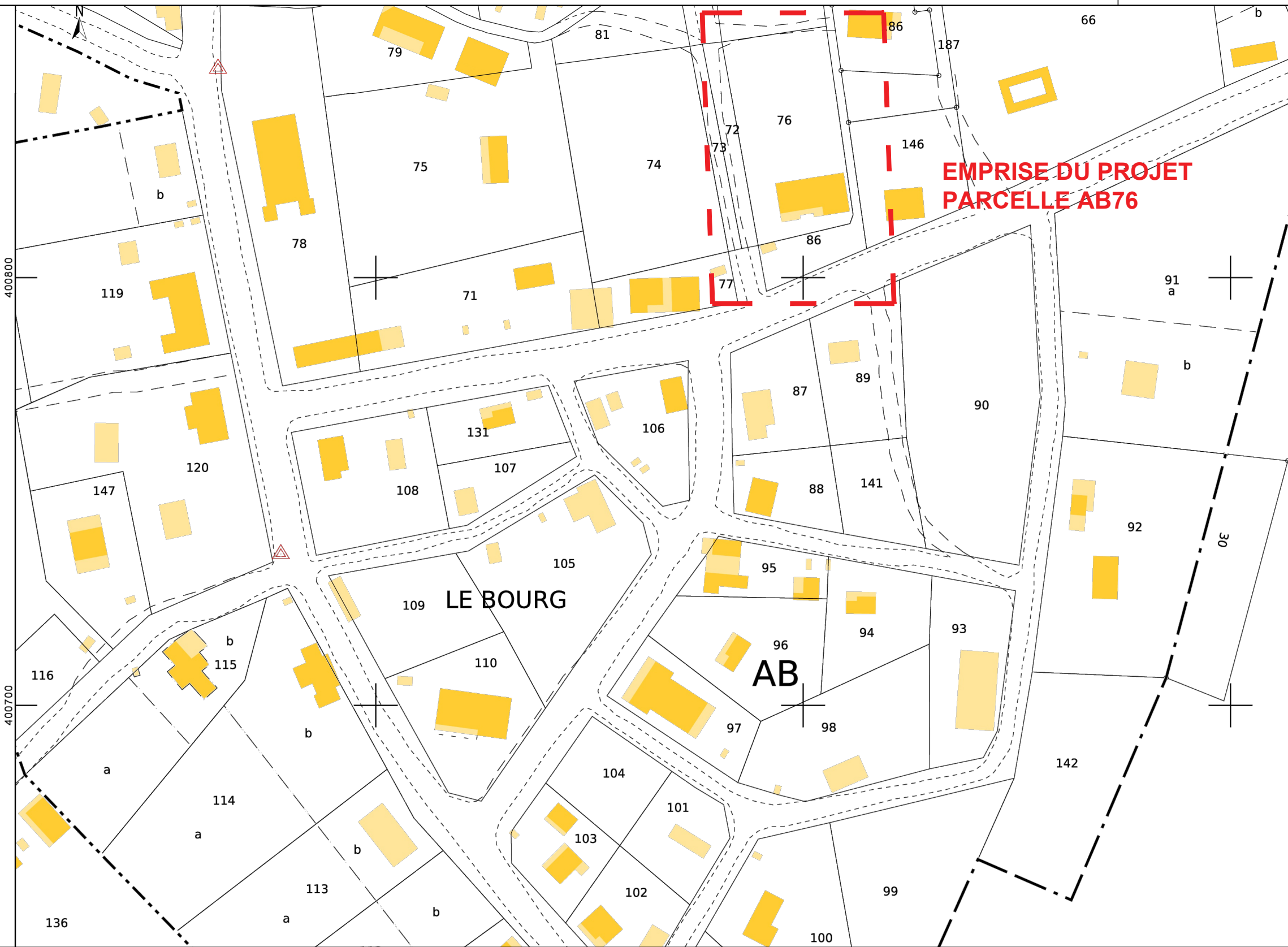

Jean-Baptiste COTTE-PALLISE // Architecte HMONP inscrit au Tableau de l'Ordre  
des Architectes de Guyane n°089785 - siret : 882 676 455 00026 - APE : 7111Z

Atelier 12.04 - 4 rue Matamata Résidence Coriandre n°11 97300 CAYENNE  
TEL 06.94.48.08.72 - MAIL atelier.dzq@gmail.com



Développement Bois Concept  
siret : 951 819 044 00011 - APE : 7112 B

61 avenue Saint Dominique - 97354 REMIRE MONTJOLY  
TEL 06 42 20 29 53 - MAIL simon.dubroca@bet-dbc.fr



DOSSIER PRO  
PARC AMAZONIEN DE GUYANE  
1, rue de la Canne à Sucre  
97354 REMIRE MONTJOLY

REHABILITATION ET EXTENSION  
DE LA MAISON DU PAG DE SAÛL

97314 SAÛL  
AVRIL 2025  
indice 0 : 30 04 2025

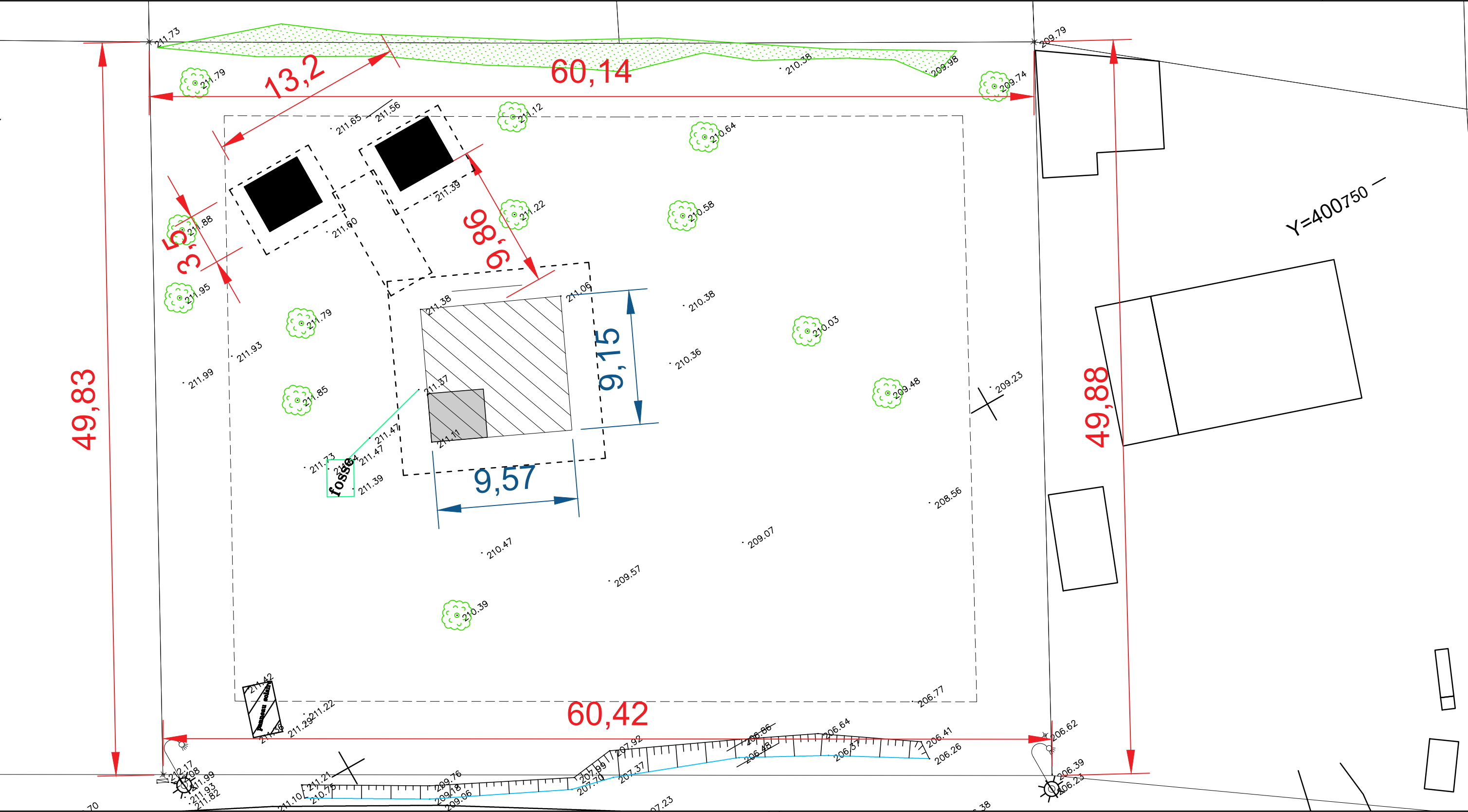

**Jean-Baptiste COTTE-PALLISE** // Architecte HMONP inscrit au Tableau de l'Ordre des Architectes de Guyane n°089785 - siret : 882 676 455 00026 - APE : 7111Z

Atelier 12.04 - 4 rue Matamata Résidence Coriandre n°11 97300 CAYENNE  
TEL 06.94.48.08.72 - MAIL atelier.dzq@gmail.com



**Développement Bois Concept**  
siret : 951 819 044 00011 - APE : 7112 B

61 avenue Saint Dominique - 97354 REMIRE MONTJOLY  
TEL 06 42 20 29 53 - MAIL simon.dubroca@bet-dbc.fr

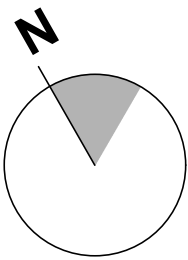

**DOSSIER PRO**  
**PARC AMAZONIEN DE GUYANE**  
1, rue de la Canne à Sucre  
97354 REMIRE MONTJOLY

**REHABILITATION ET EXTENSION**  
**DE LA MAISON DU PAG DE SAÛL**

97314 SAÛL  
AVRIL 2025  
indice 0 : 30 04 2025

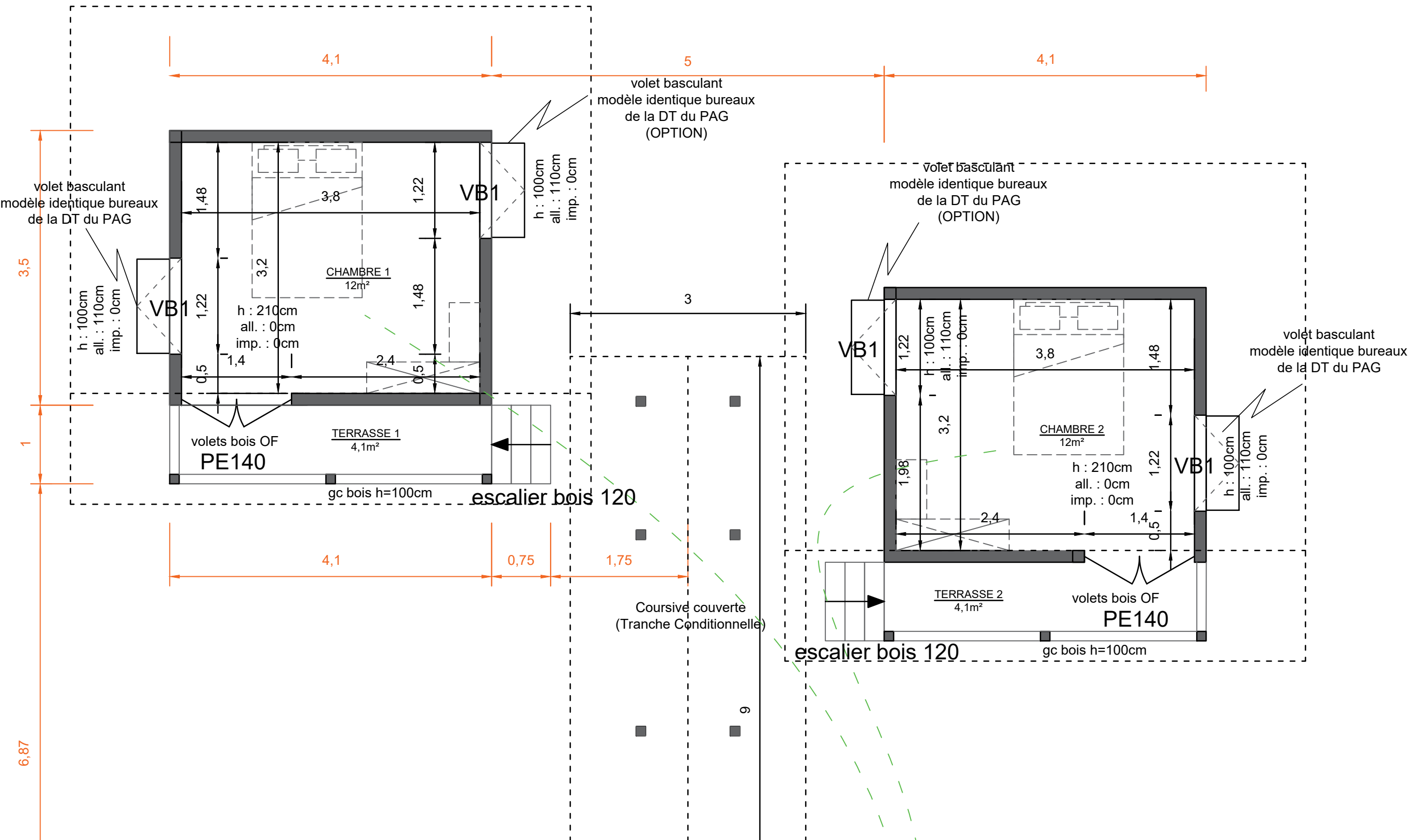

Jean-Baptiste COTTE-PALLISE // Architecte HMONP inscrit au Tableau de l'Ordre des Architectes de Guyane n°089785 - siret : 882 676 455 00026 - APE : 7111Z

Atelier 12.04 - 4 rue Matamata Résidence Coriandre n°11 97300 CAYENNE  
TEL 06.94.48.08.72 - MAIL atelier.dzq@gmail.com



Développement Bois Concept  
siret : 951 819 044 00011 - APE : 7112 B

61 avenue Saint Dominique - 97354 REMIRE MONTJOLY  
TEL 06 42 20 29 53 - MAIL simon.dubroca@bet-dbc.fr

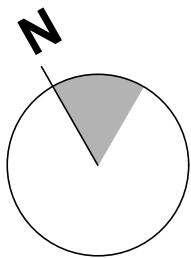

DOSSIER PRO  
PARC AMAZONIEN DE GUYANE  
1, rue de la Canne à Sucre  
97354 REMIRE MONTJOLY

REHABILITATION ET EXTENSION  
DE LA MAISON DU PAG DE SAÛL

97314 SAÛL  
AVRIL 2025  
indice 0 : 30 04 2025

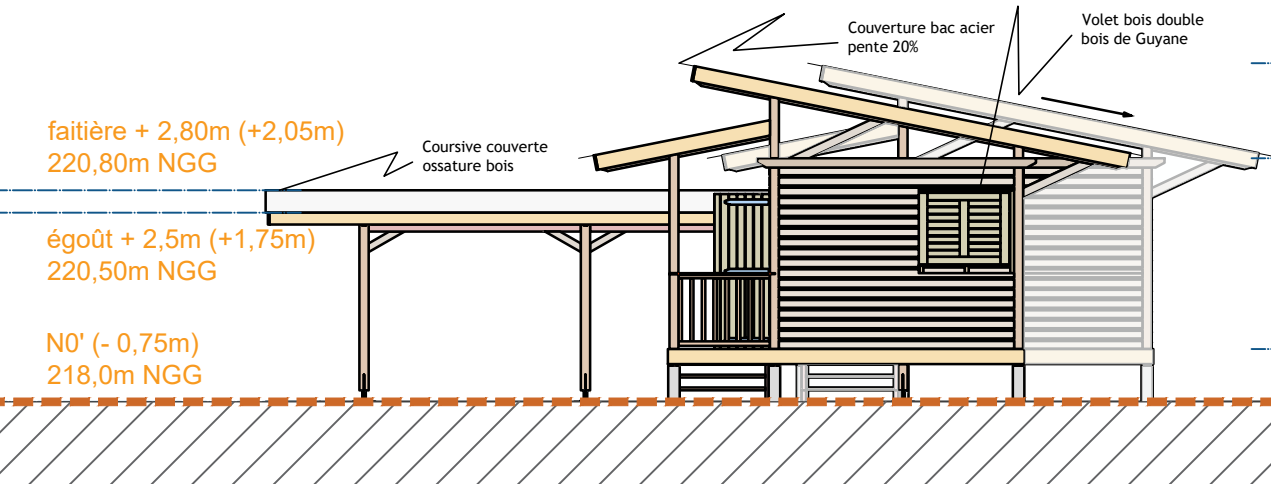

extrait plans BET : Façade Est  
ECH : 1:100è

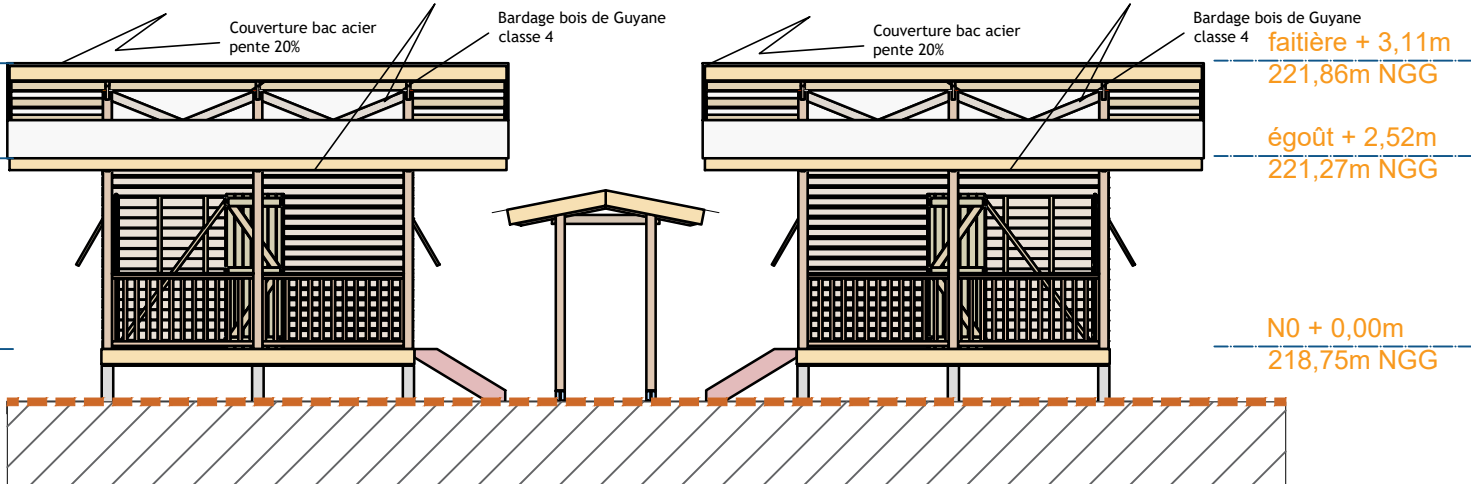

extrait plans BET : Façade Sud  
ECH : 1:100è

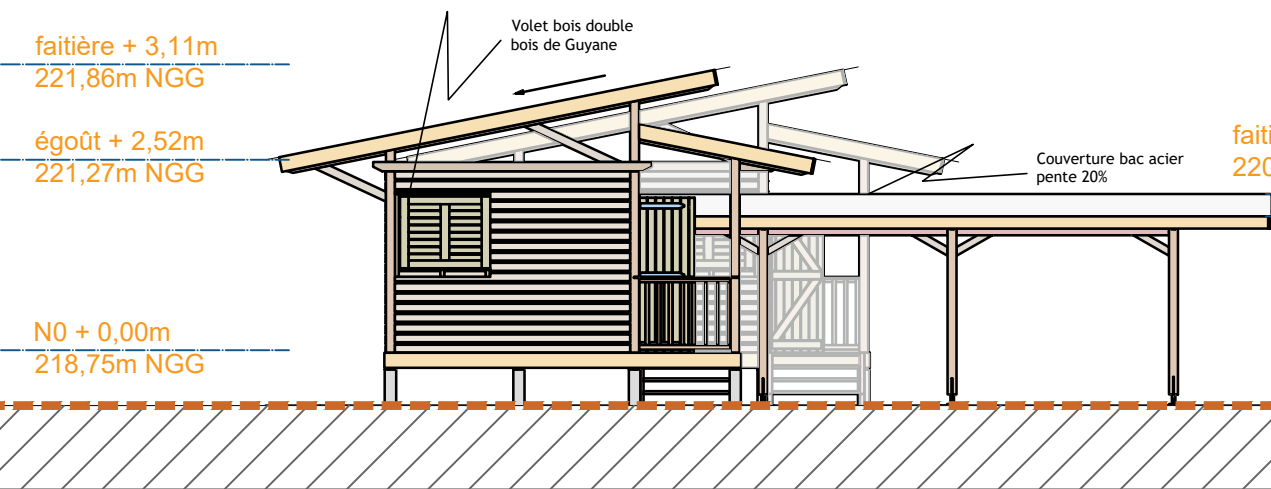

extrait plans BET : Façade Ouest  
ECH : 1:100è

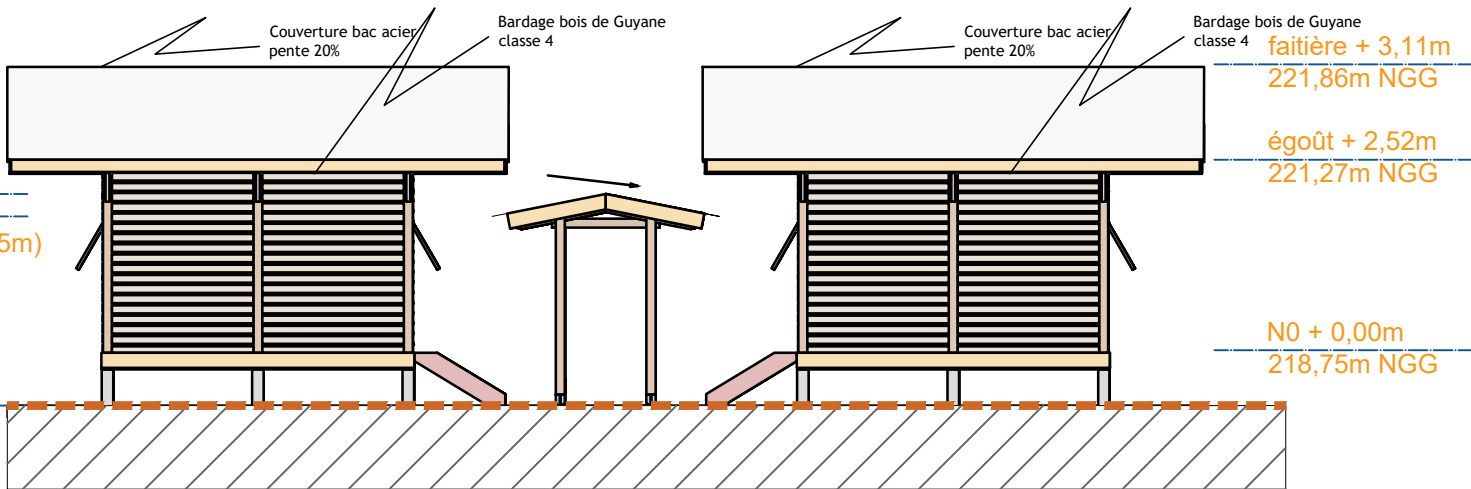

extrait plans BET : Façade Nord  
ECH : 1:100è



Jean-Baptiste COTTE-PALLISE // Architecte HMONP inscrit au Tableau de l'Ordre des Architectes de Guyane n°089785 - siret : 882 676 455 00026 - APE : 7111Z  
Atelier 12.04 - 4 rue Matamata Résidence Coriandre n°11 97300 CAYENNE  
TEL 06.94.48.08.72 - MAIL atelier.dzq@gmail.com



Développement Bois Concept  
siret : 951 819 044 00011 - APE : 7112 B  
61 avenue Saint Dominique - 97354 REMIRE MONTJOLY  
TEL 06 42 20 29 53 - MAIL simon.dubroca@bet-dbc.fr

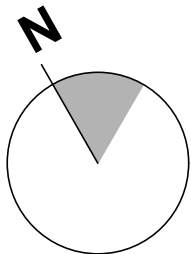

DOSSIER PRO  
PARC AMAZONIEN DE GUYANE  
1, rue de la Canne à Sucre  
97354 REMIRE MONTJOLY  
REHABILITATION ET EXTENSION  
DE LA MAISON DU PAG DE SAÛL  
97314 SAÛL  
AVRIL 2025  
indice 0 : 30 04 2025

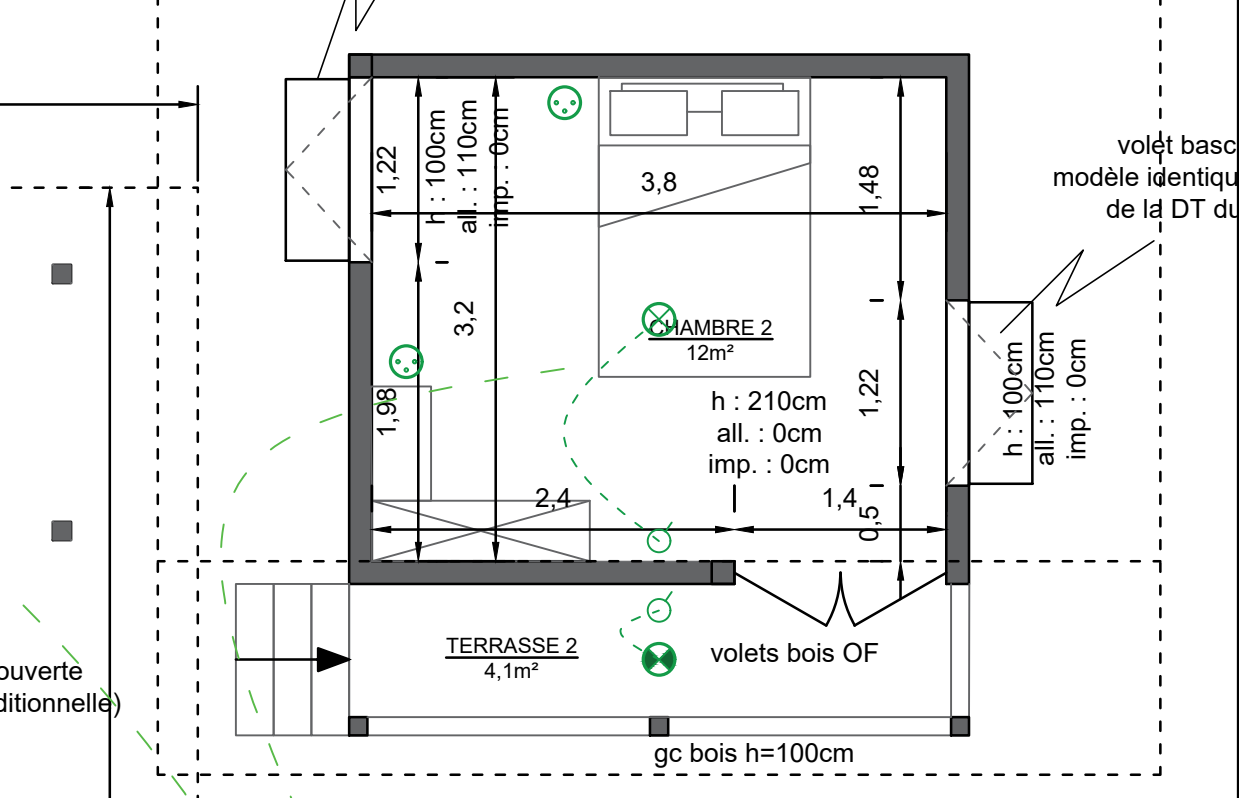
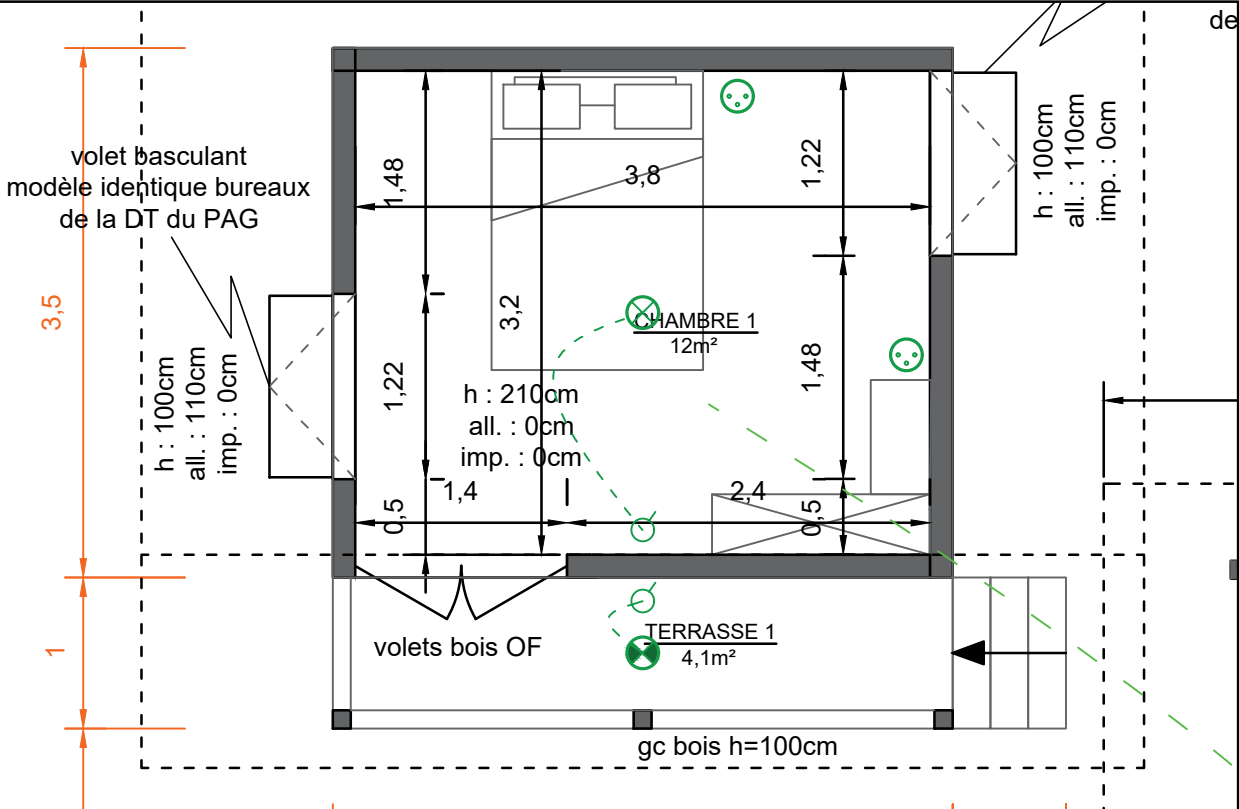

	liaison aérienne	
	tableau général	0
	prise murale	4
	prise RJ45	0
	interrupteur std	4
	luminaire T1	2
	luminaire T2	2
	luminaire T3	0



Jean-Baptiste COTTE-PALLISE // Architecte HMONP inscrit au Tableau de l'Ordre des Architectes de Guyane n°089785 - siret : 882 676 455 00026 - APE : 7111Z  
Atelier 12.04 - 4 rue Matamata Résidence Coriandre n°11 97300 CAYENNE  
TEL 06.94.48.08.72 - MAIL atelier.dzq@gmail.com



Développement Bois Concept  
siret : 951 819 044 00011 - APE : 7112 B  
61 avenue Saint Dominique - 97354 REMIRE MONTJOLY  
TEL 06 42 20 29 53 - MAIL simon.dubroca@bet-dbc.fr

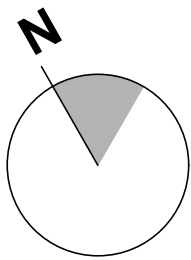

DOSSIER PRO  
PARC AMAZONIEN DE GUYANE  
1, rue de la Canne à Sucre  
97354 REMIRE MONTJOLY  
REHABILITATION ET EXTENSION  
DE LA MAISON DU PAG DE SAÛL  
97314 SAÛL  
AVRIL 2025  
indice 0 : 30 04 2025

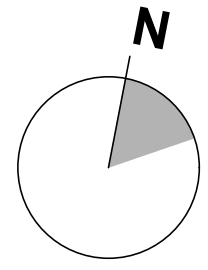
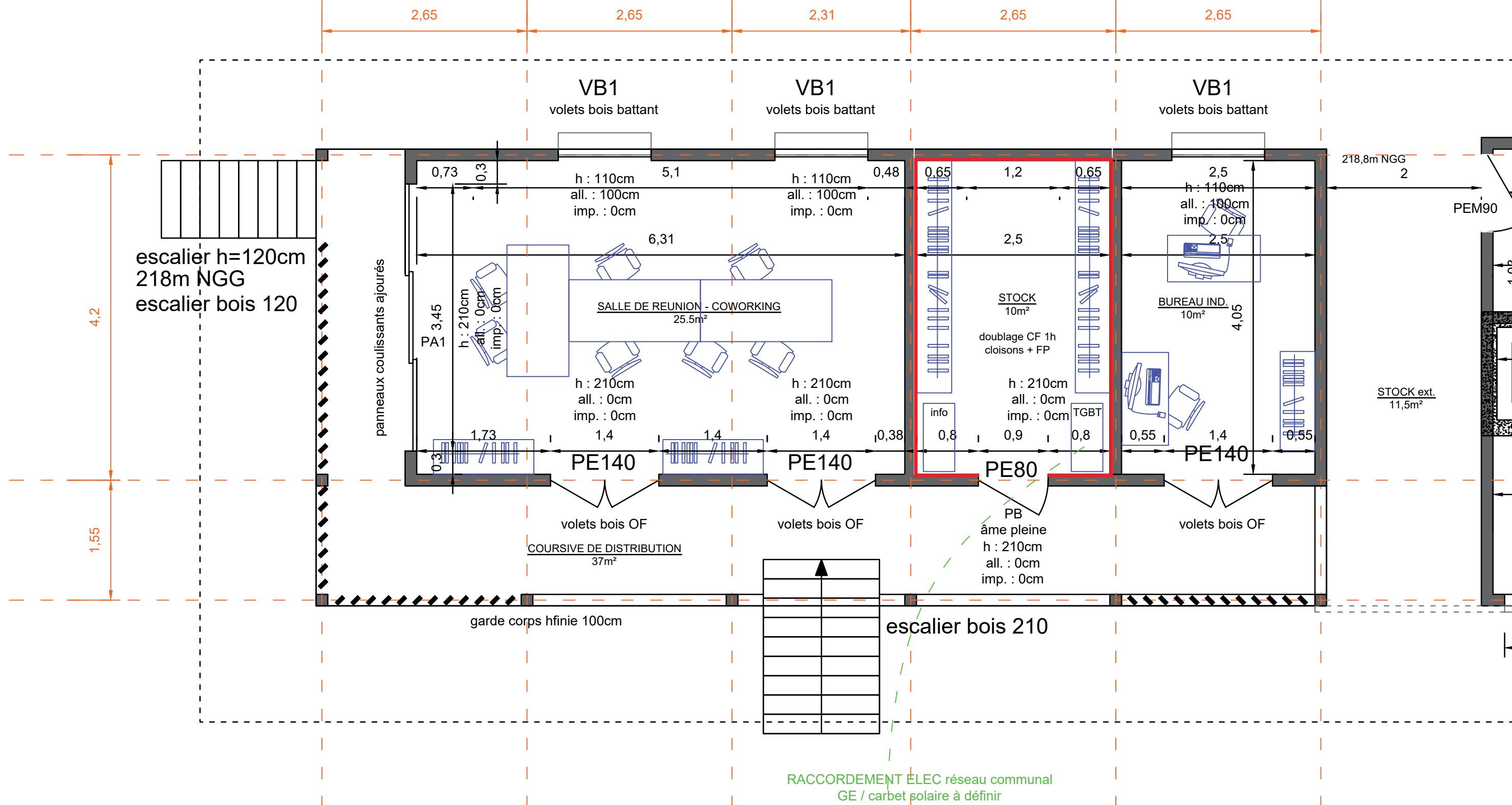

extrait plans BET : Façade Sud  
ECH : 1:100è

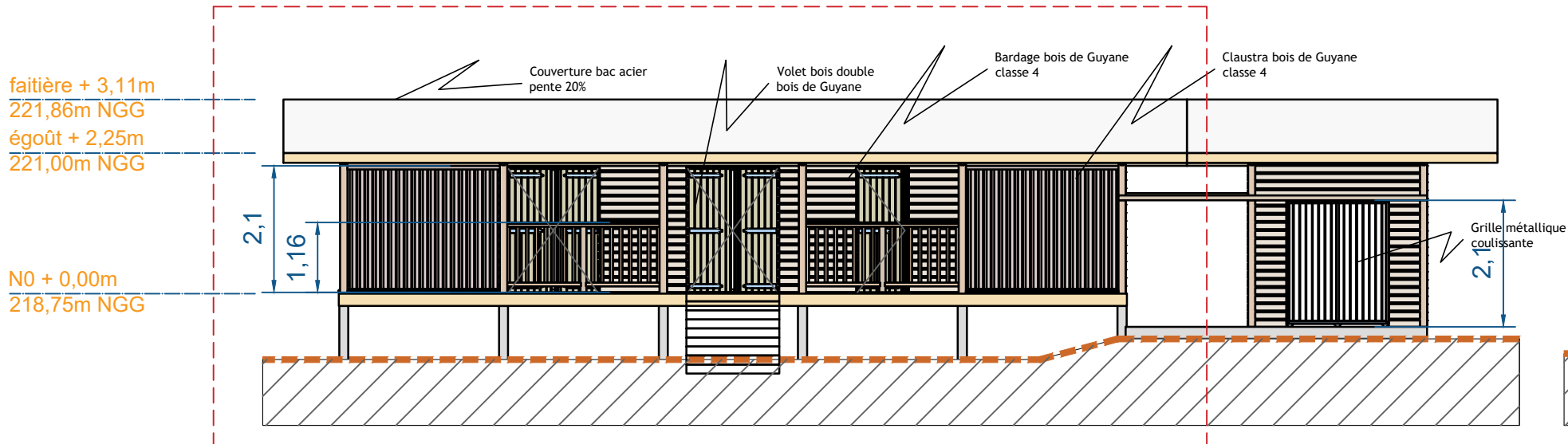

extrait plans BET : Façade Ouest  
ECH : 1:100è

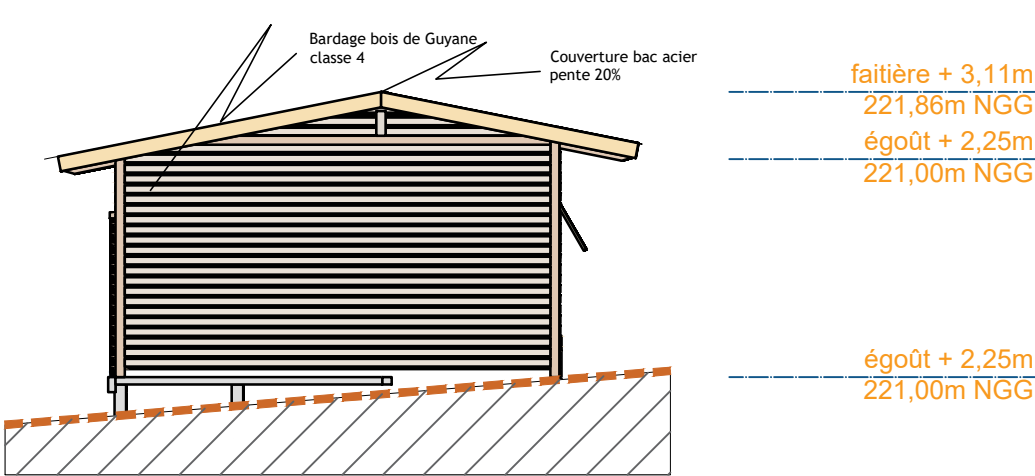
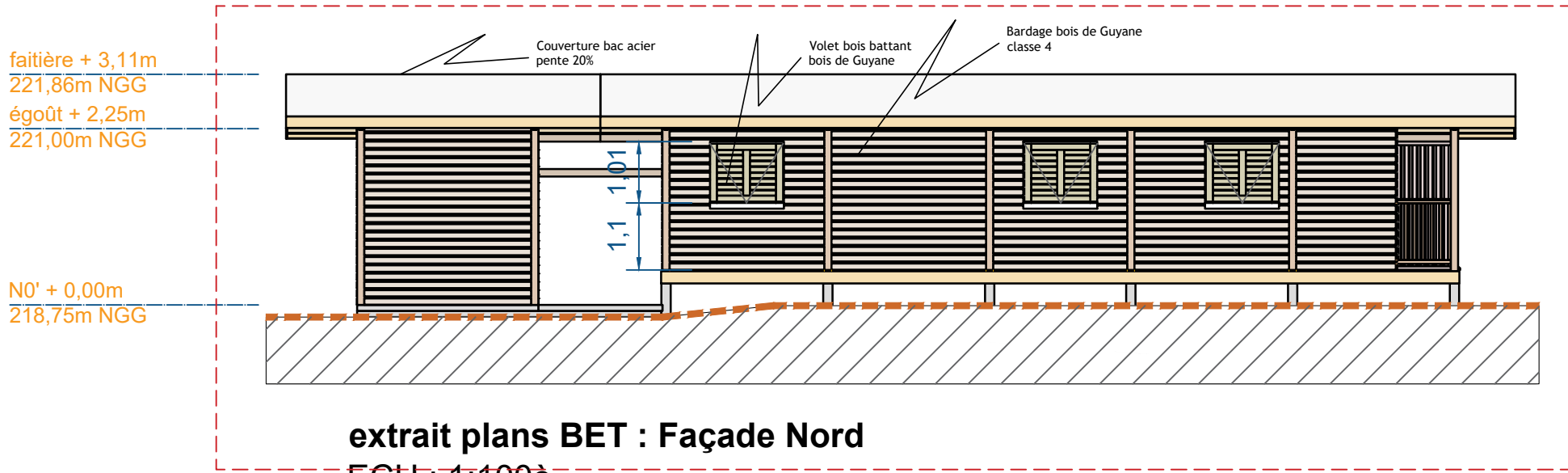
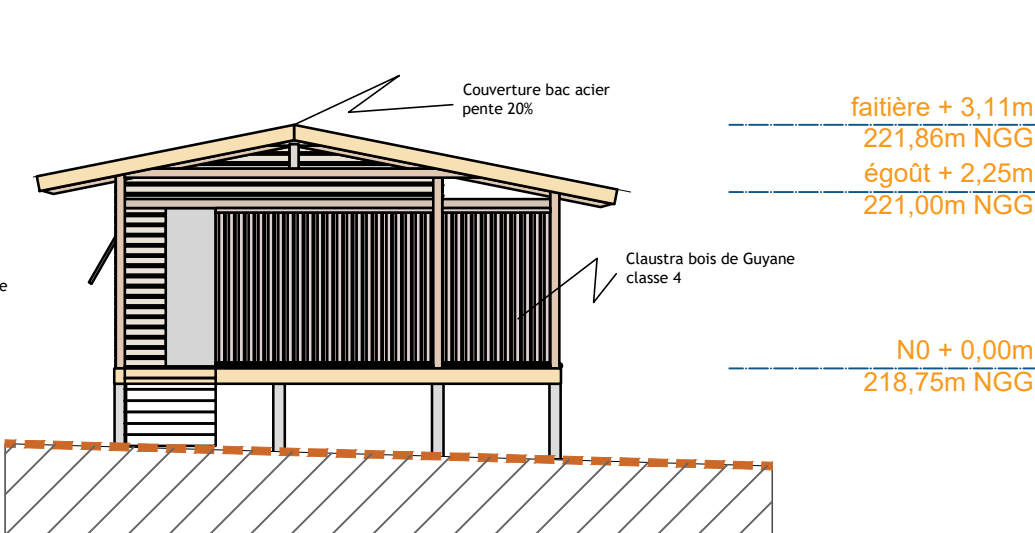

extrait plans BET : Façade Nord  
ECH : 1:100è

extrait plans BET : Façade Est  
ECH : 1:100è



Jean-Baptiste COTTE-PALLISE // Architecte HMONP inscrit au Tableau de l'Ordre des Architectes de Guyane n°089785 - siret : 882 676 455 00026 - APE : 7111Z

Atelier 12.04 - 4 rue Matamata Résidence Coriandre n°11 97300 CAYENNE  
TEL 06.94.48.08.72 - MAIL atelier.dzq@gmail.com



Développement Bois Concept  
siret : 951 819 044 00011 - APE : 7112 B

61 avenue Saint Dominique - 97354 REMIRE MONTJOLY  
TEL 06 42 20 29 53 - MAIL simon.dubroca@bet-dbc.fr

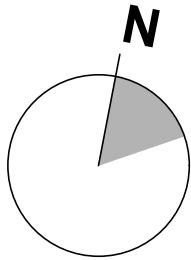

DOSSIER PRO  
PARC AMAZONIEN DE GUYANE  
1, rue de la Canne à Sucre  
97354 REMIRE MONTJOLY

REHABILITATION ET EXTENSION  
DE LA MAISON DU PAG DE SAÛL

97314 SAÛL  
AVRIL 2025  
indice 0 : 30 04 2025

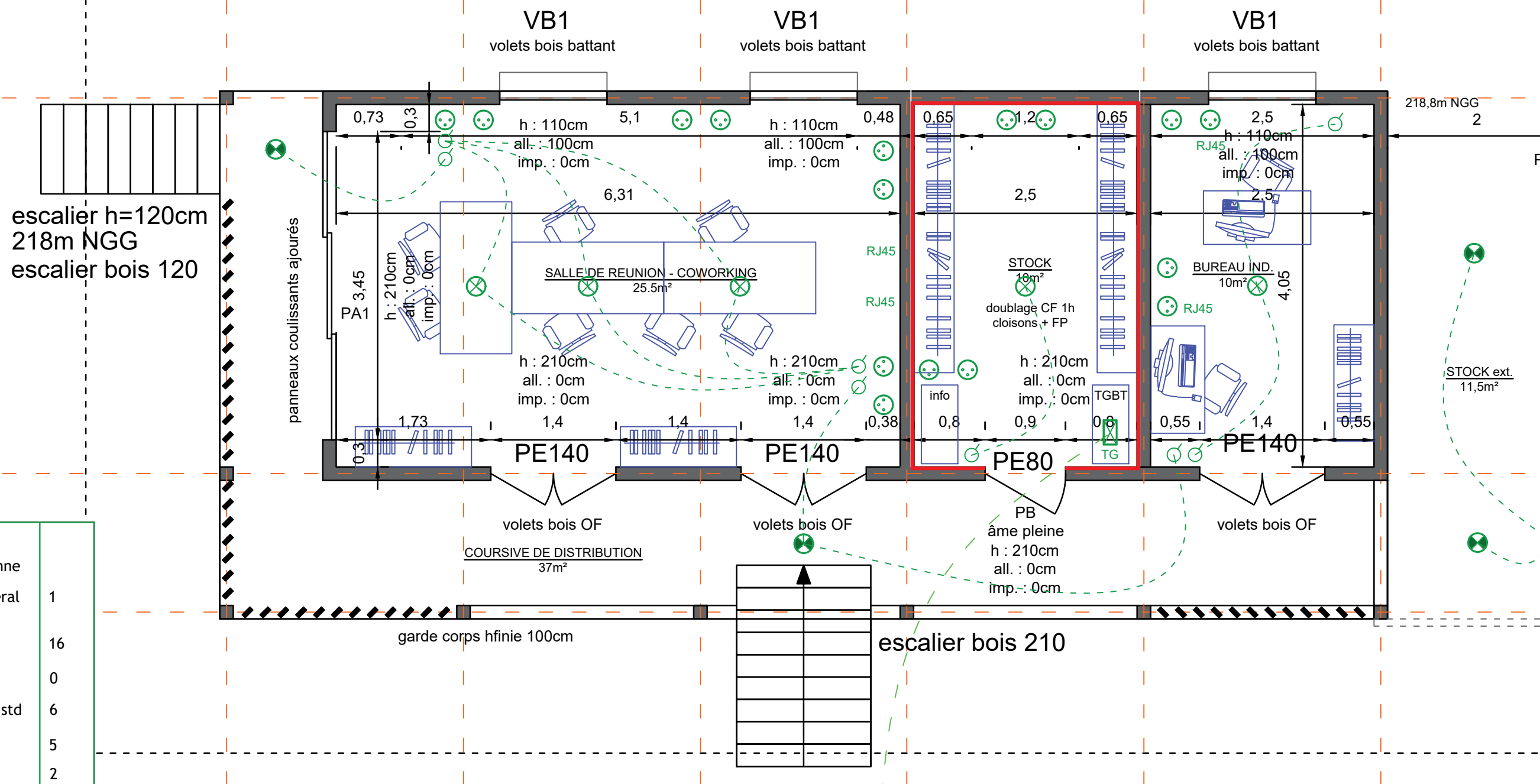

liaison aérienne	1
tableau général	1
prise murale	16
prise RJ45	0
interrupteur std	6
luminaire T1	5
luminaire T2	2
luminaire T3	0



Jean-Baptiste COTTE-PALLISE // Architecte HMONP inscrit au Tableau de l'Ordre des Architectes de Guyane n°089785 - siret : 882 676 455 00026 - APE : 7111Z  
Atelier 12.04 - 4 rue Matamata Résidence Coriandre n°11 97300 CAYENNE  
TEL 06.94.48.08.72 - MAIL atelier.dzq@gmail.com



Développement Bois Concept  
siret : 951 819 044 00011 - APE : 7112 B  
61 avenue Saint Dominique - 97354 REMIRE MONTJOLY  
TEL 06 42 20 29 53 - MAIL simon.dubroca@bet-dbc.fr

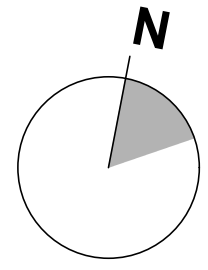

DOSSIER PRO  
PARC AMAZONIEN DE GUYANE  
1, rue de la Canne à Sucre  
97354 REMIRE MONTJOLY  
REHABILITATION ET EXTENSION  
DE LA MAISON DU PAG DE SAÛL  
97314 SAÛL  
AVRIL 2025  
indice 0 : 30 04 2025

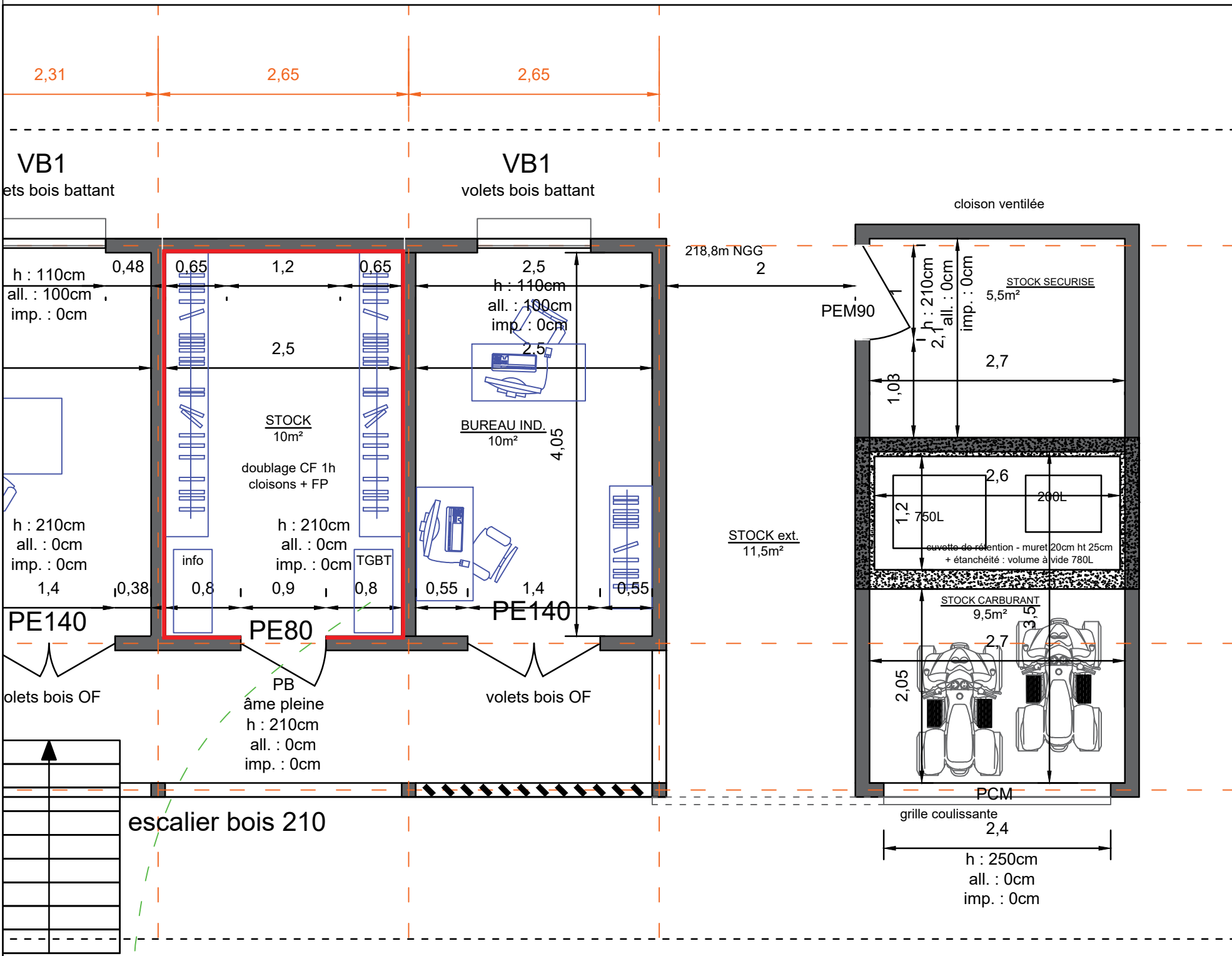

RACCORDEMENT ELEC réseau communal  
GE / carbet solaire à définir



Jean-Baptiste COTTE-PALLISE // Architecte HMONP inscrit au Tableau de l'Ordre des Architectes de Guyane n°089785 - siret : 882 676 455 00026 - APE : 7111Z  
Atelier 12.04 - 4 rue Matamata Résidence Coriandre n°11 97300 CAYENNE  
TEL 06.94.48.08.72 - MAIL atelier.dzq@gmail.com



Développement Bois Concept  
siret : 951 819 044 00011 - APE : 7112 B  
61 avenue Saint Dominique - 97354 REMIRE MONTJOLY  
TEL 06 42 20 29 53 - MAIL simon.dubroca@bet-dbc.fr

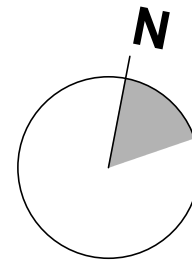

DOSSIER PRO  
PARC AMAZONIEN DE GUYANE  
1, rue de la Canne à Sucre  
97354 REMIRE MONTJOLY  
REHABILITATION ET EXTENSION  
DE LA MAISON DU PAG DE SAÜL  
97314 SAÜL  
AVRIL 2025  
indice 0 : 30 04 2025

extrait plans BET : Façade Sud  
ECH : 1:100è

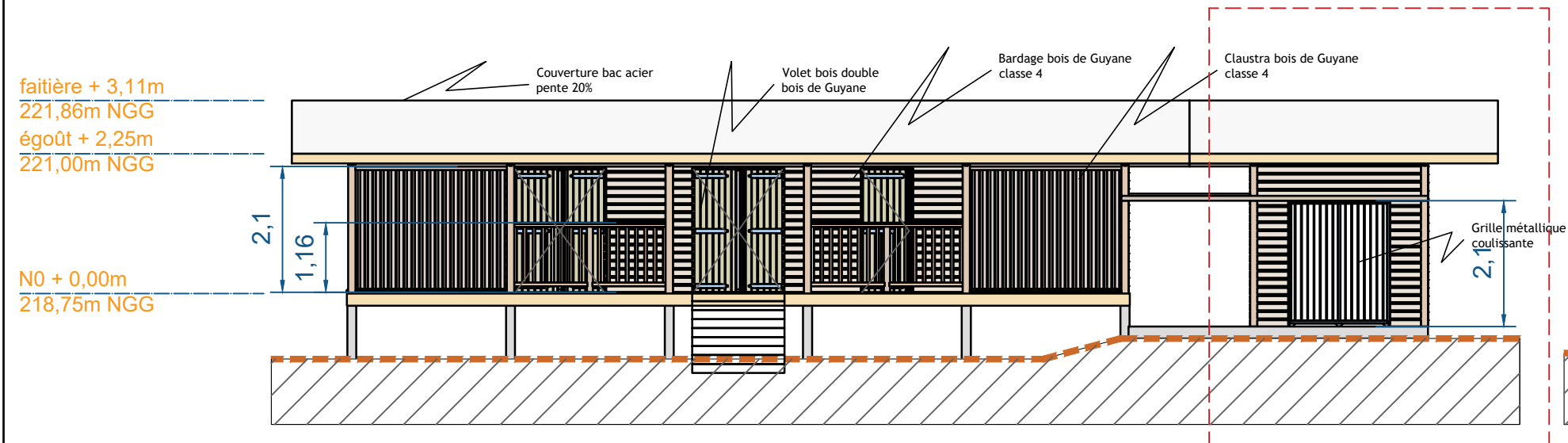

extrait plans BET : Façade Ouest  
ECH : 1:100è

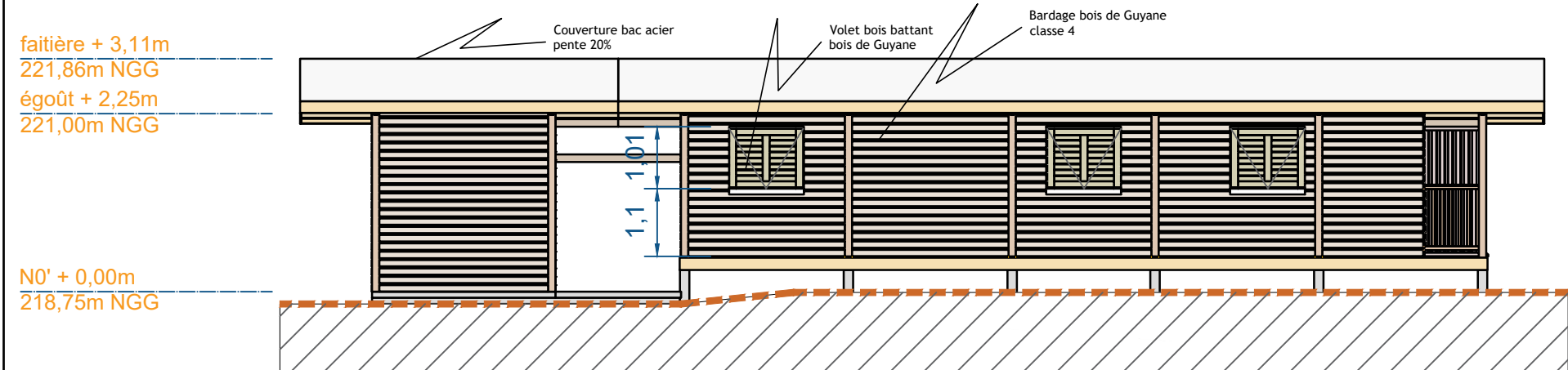
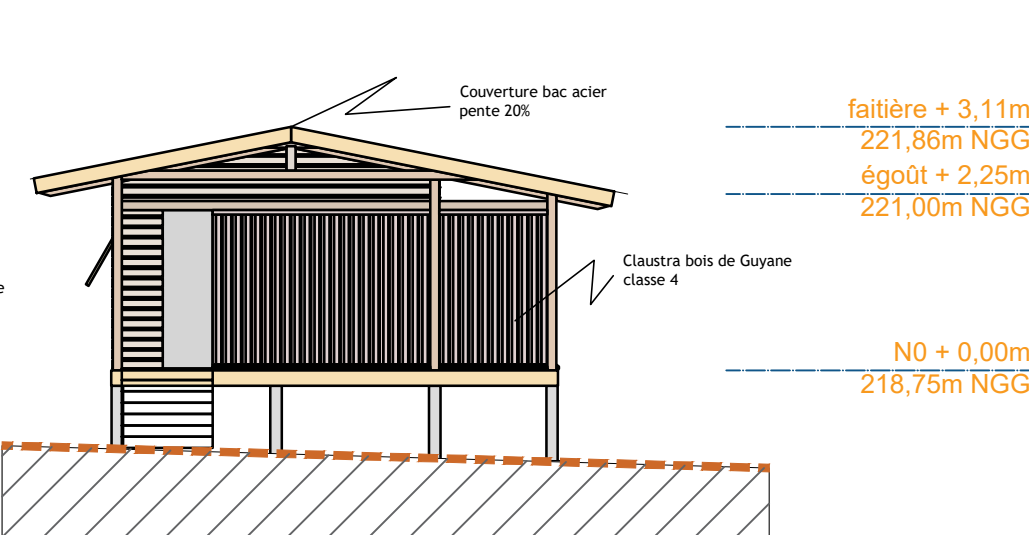

extrait plans BET : Façade Nord  
ECH : 1:100è

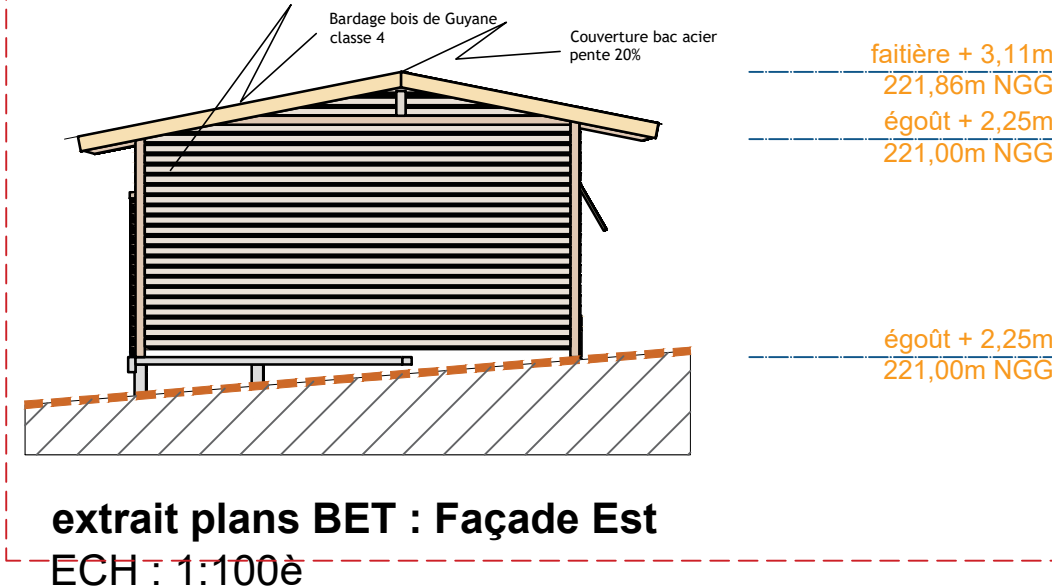

extrait plans BET : Façade Est  
ECH : 1:100è



Jean-Baptiste COTTE-PALLISE // Architecte HMONP inscrit au Tableau de l'Ordre des Architectes de Guyane n°089785 - siret : 882 676 455 00026 - APE : 7111Z

Atelier 12.04 - 4 rue Matamata Résidence Coriandre n°11 97300 CAYENNE  
TEL 06.94.48.08.72 - MAIL atelier.dzq@gmail.com



Développement Bois Concept  
siret : 951 819 044 00011 - APE : 7112 B

61 avenue Saint Dominique - 97354 REMIRE MONTJOLY  
TEL 06 42 20 29 53 - MAIL simon.dubroca@bet-dbc.fr

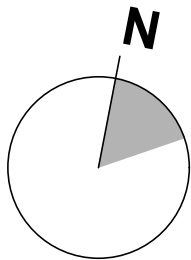

DOSSIER PRO  
PARC AMAZONIEN DE GUYANE  
1, rue de la Canne à Sucre  
97354 REMIRE MONTJOLY

REHABILITATION ET EXTENSION  
DE LA MAISON DU PAG DE SAÛL

97314 SAÛL  
AVRIL 2025  
indice 0 : 30 04 2025

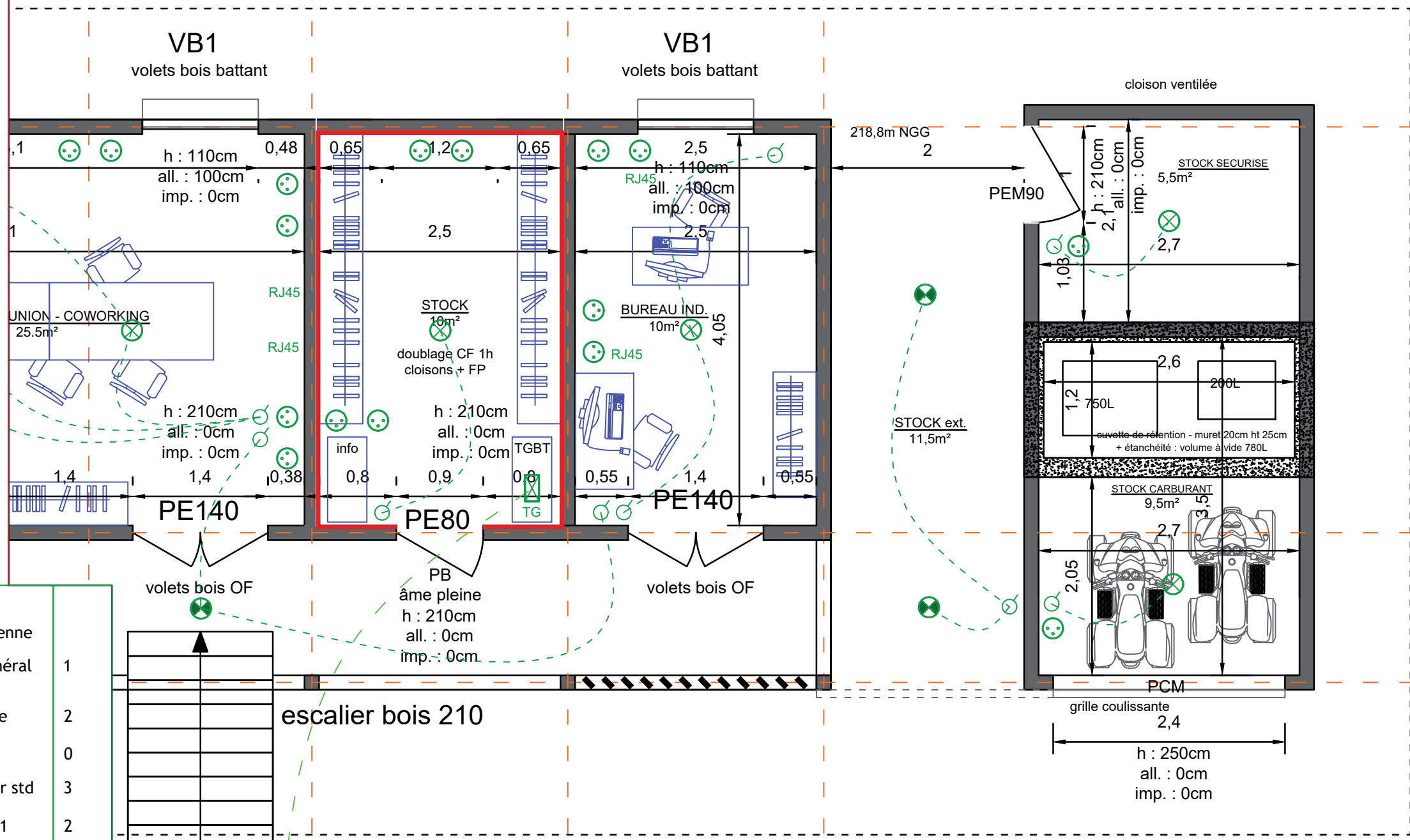

liaison aérienne	1
tableau général	1
prise murale	2
prise RJ45	0
interrupteur std	3
luminaire T1	2
luminaire T2	2
luminaire T3	0

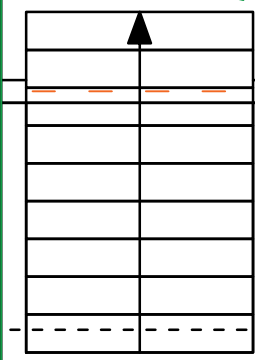

Jean-Baptiste COTTE-PALLISE // Architecte HMONP inscrit au Tableau de l'Ordre des Architectes de Guyane n°089785 - siret : 882 676 455 00026 - APE : 7111Z  
Atelier 12.04 - 4 rue Matamata Résidence Coriandre n°11 97300 CAYENNE  
TEL 06.94.48.08.72 - MAIL atelier.dzq@gmail.com



Développement Bois Concept  
siret : 951 819 044 00011 - APE : 7112 B  
61 avenue Saint Dominique - 97354 REMIRE MONTJOLY  
TEL 06 42 20 29 53 - MAIL simon.dubroca@bet-dbc.fr

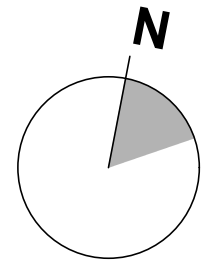

DOSSIER PRO  
PARC AMAZONIEN DE GUYANE  
1, rue de la Canne à Sucre  
97354 REMIRE MONTJOLY  
REHABILITATION ET EXTENSION  
DE LA MAISON DU PAG DE SAÛL  
97314 SAÛL  
AVRIL 2025  
indice 0 : 30 04 2025

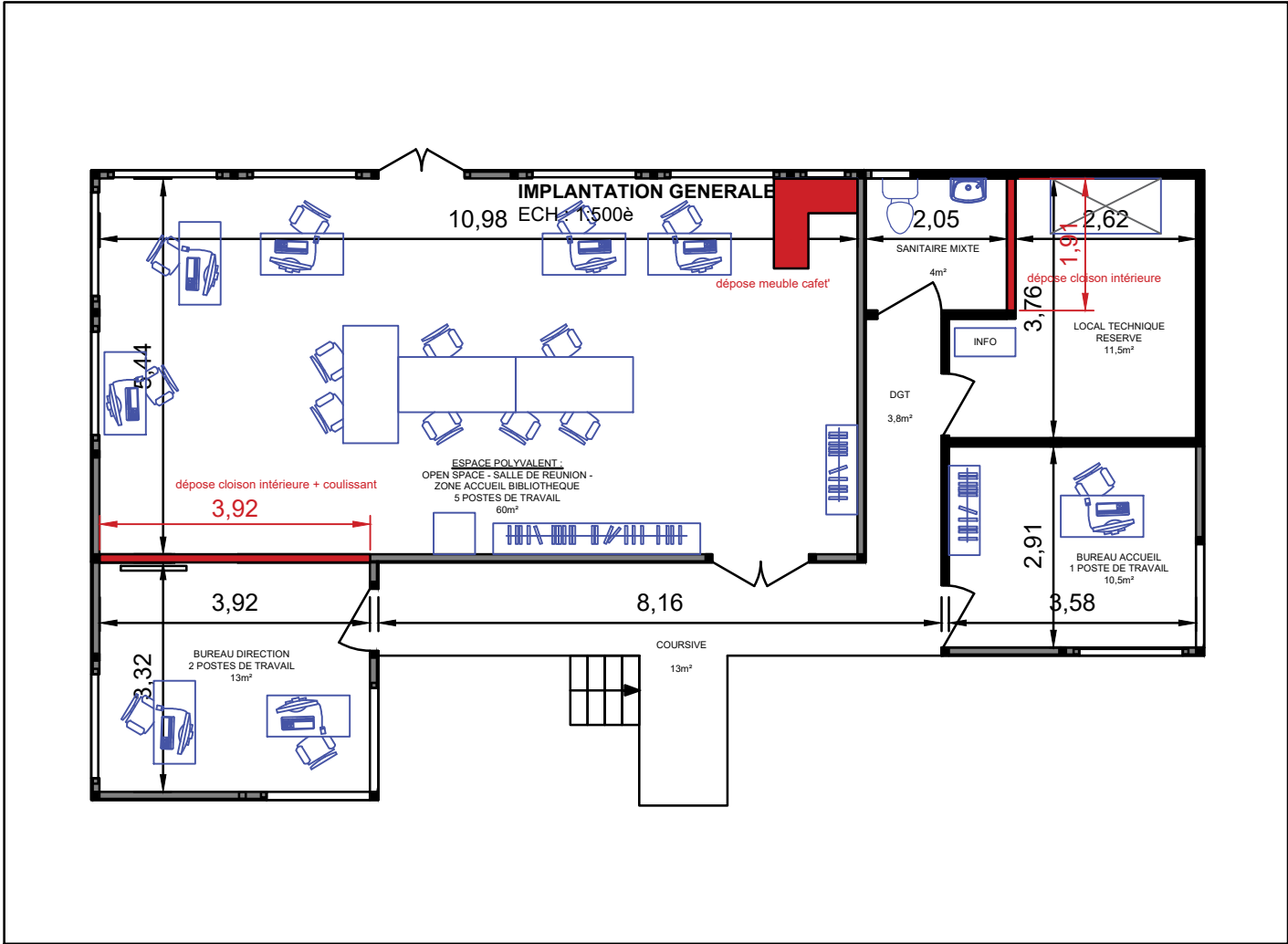

PLAN EXISTANT  
ECH : 1:100è

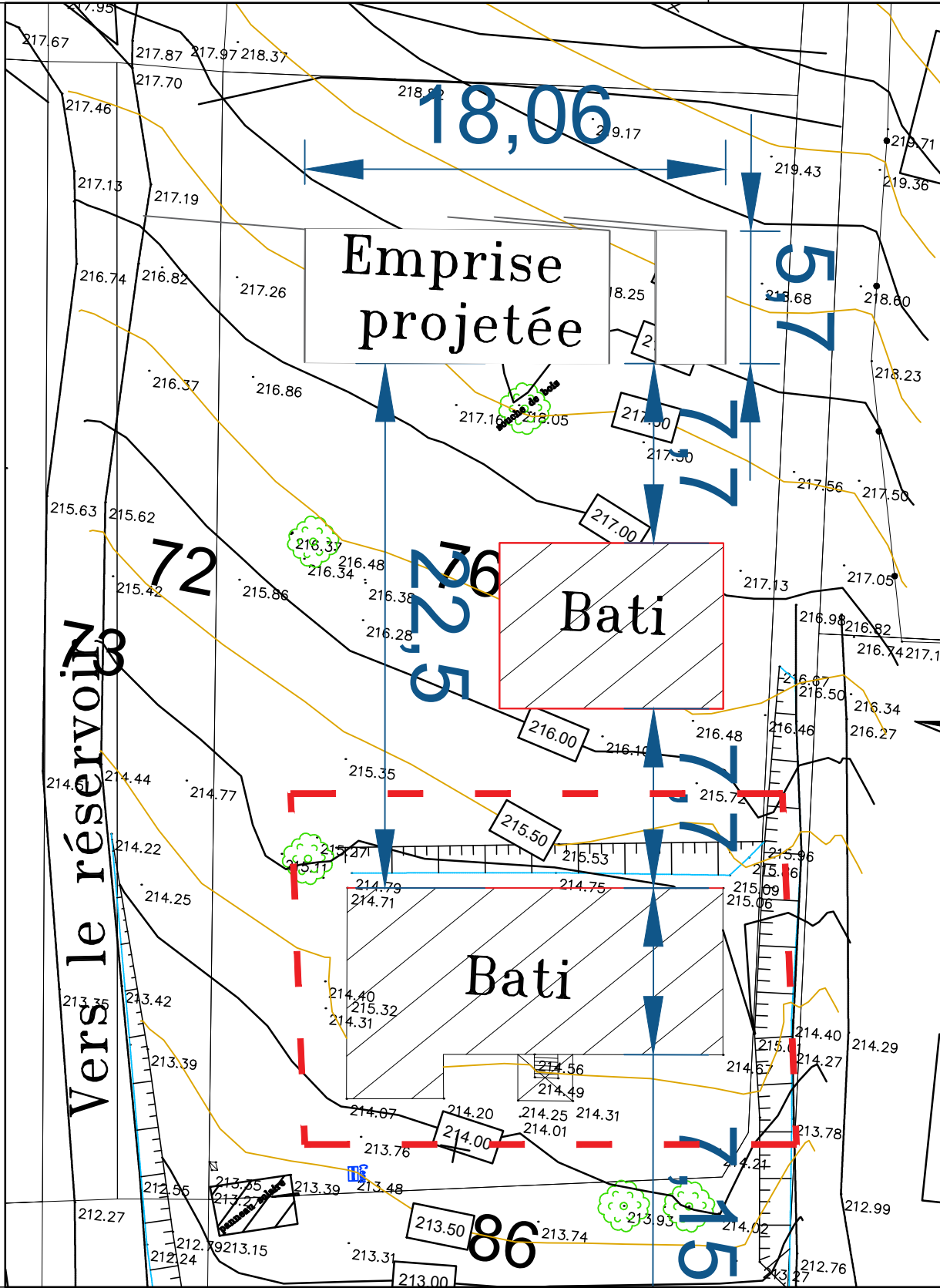

**Jean-Baptiste COTTE-PALLISE** // Architecte HMONP inscrit au Tableau de l'Ordre des Architectes de Guyane n°089785 - siret : 882 676 455 00026 - APE : 7111Z

Atelier 12.04 - 4 rue Matamata Résidence Coriandre n°11 97300 CAYENNE  
TEL 06.94.48.08.72 - MAIL atelier.dzq@gmail.com



**Développement Bois Concept**  
siret : 951 819 044 00011 - APE : 7112 B

61 avenue Saint Dominique - 97354 REMIRE MONTJOLY  
TEL 06 42 20 29 53 - MAIL simon.dubroca@bet-dbc.fr

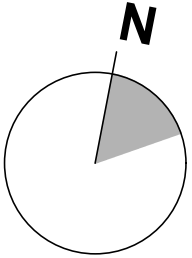

**DOSSIER PRO**  
**PARC AMAZONIEN DE GUYANE**  
1, rue de la Canne à Sucre  
97354 REMIRE MONTJOLY

**REHABILITATION ET EXTENSION**  
**DE LA MAISON DU PAG DE SAÛL**

97314 SAÛL  
**AVRIL 2025**  
indice 0 : 30 04 2025

